Comité de l’eau et de la biodiversité

Séance plénière

10 septembre 2019

Ordre du jour

1) Adoption du PV de la précédente réunion du 26 mars 2019
2) Révision des zones sensibles à l'eutrophisation
3) Présentation de l'état des lieux 2019
4) Schéma régional du patrimoine naturel et de la biodiversité - diagnostic
5) Bilan de la consultation du public relative aux questions importantes pour le bassin
6) Renouvellement des membres du CSRPN
7) Questions diverses

1. Approbation du compte-rendu de la réunion du 26 mars 2019

2. Révision des zones sensibles à l'eutrophisation en application de la directive 91/271/CEE du 21 mai 1991 (traitement des eaux urbaines résiduaires (ERU)), *pour avis*

Cadre réglementaire

- Directive 91/271/CEE du 21 mai 1991 relative au traitement des eaux urbaines résiduaires (DERU) :
  - article 5.1 : délimitation par les États membres des **zones sensibles à l'eutrophisation**
  - Article 5.6 : révision de ce zonage tous les 4 ans

Eutrophisation = phénomène lié à l'apport en excès de substances nutritives (nitrates et phosphates) dans un milieu aquatique pouvant entraîner la prolifération des végétaux aquatiques et d'algues, qui, lorsqu'ils se décomposent consomment de grandes quantités d'oxygène et mettent de fait en péril l'écosystème aquatique

- En Guadeloupe, les zones sensibles à l'eutrophisation sont délimitées par l'arrêté du 22 mars 2010.
  - **quasi-totalité des eaux côtières de Guadeloupe**, à l'exception des zones bordant la pointe de la Grande Vigie, la pointe des Châteaux et le nord-est de Marie-Galante. Ces zones ne sont concernées par aucun rejet de STEU, et leur classement ne revêt donc aucun intérêt réglementaire.

Zonage actuel

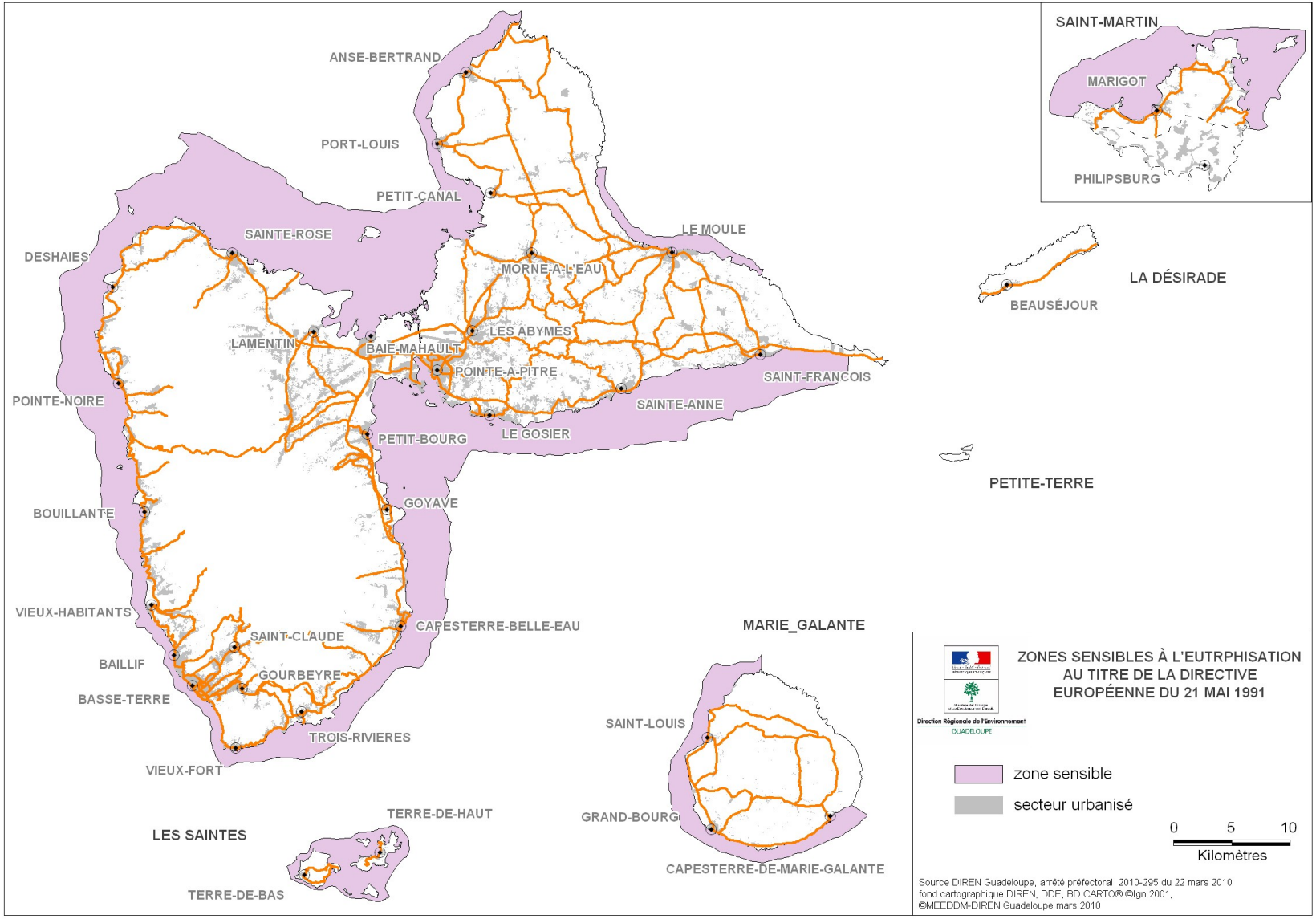

Processus de révision

- Révision en 2019 des zones sensibles va permettre d'**intégrer les bassins versants situés en amont** des zones sensibles côtières existantes, tel que demandé par la Commission européenne en 2018

- Révision objet de :
  - consultation du public : 17 juillet 2019 au mercredi 7 août 2019
  - consultation de 2 mois des Conseil régional, Conseil départemental, Chambre d'agriculture et Collectivité de Saint-Martin
  - Avis de l'OE971 rendu le 6 août 2019

- Conformément à l'article R211-94 du code de l'environnement, **le préfet arrête la délimitation des zones sensibles après avis du CEB**

Projet de zonage

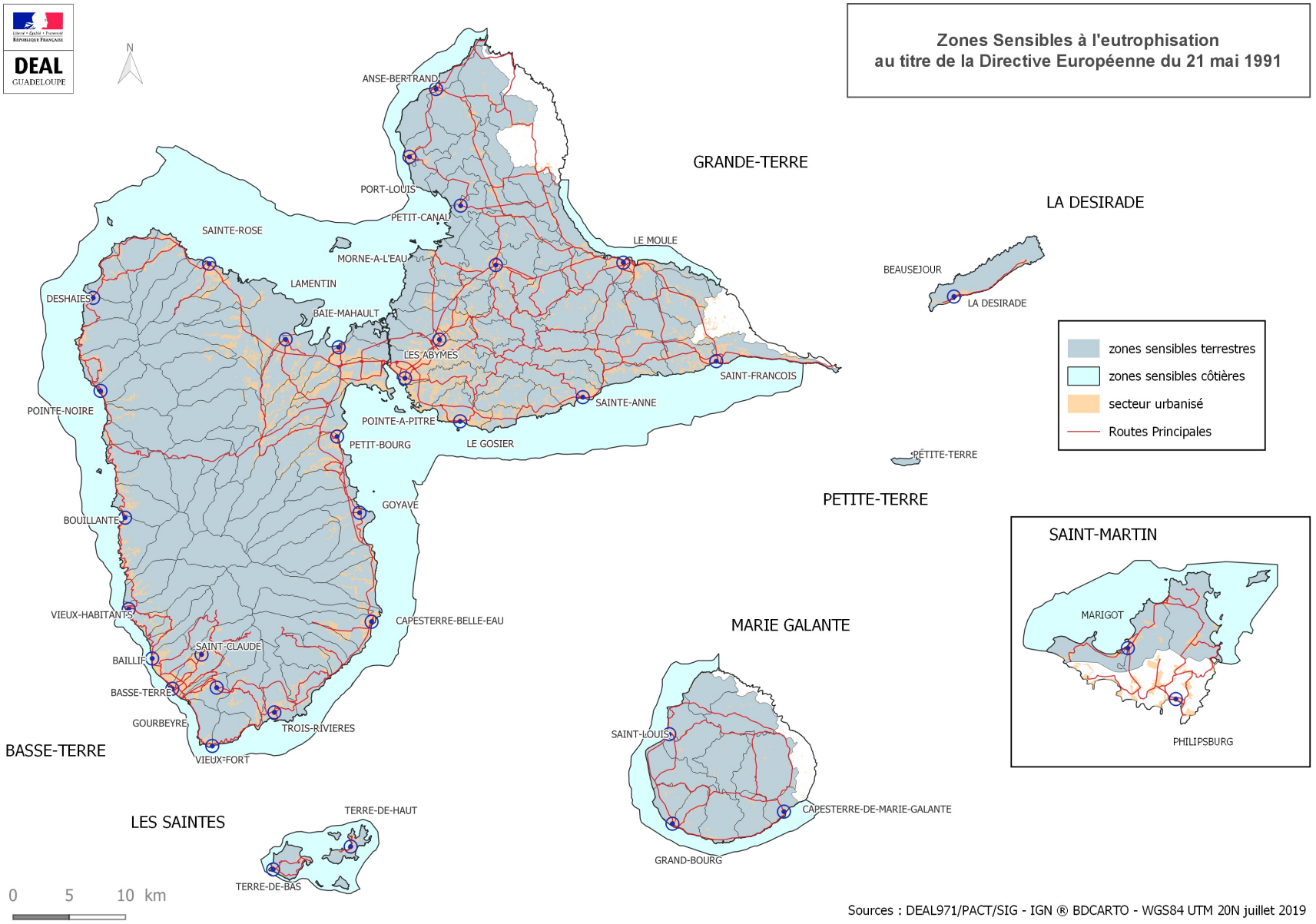

3. Présentation de l'état des lieux 2019,

pour adoption

5. Schéma régional du patrimoine naturel et de la biodiversité - diagnostic, *pour avis*

6. Bilan de la consultation du public relative aux questions importantes pour le bassin, *pour information et adoption*

Processus et calendrier de mise en oeuvre de la Directive cadre sur l'eau

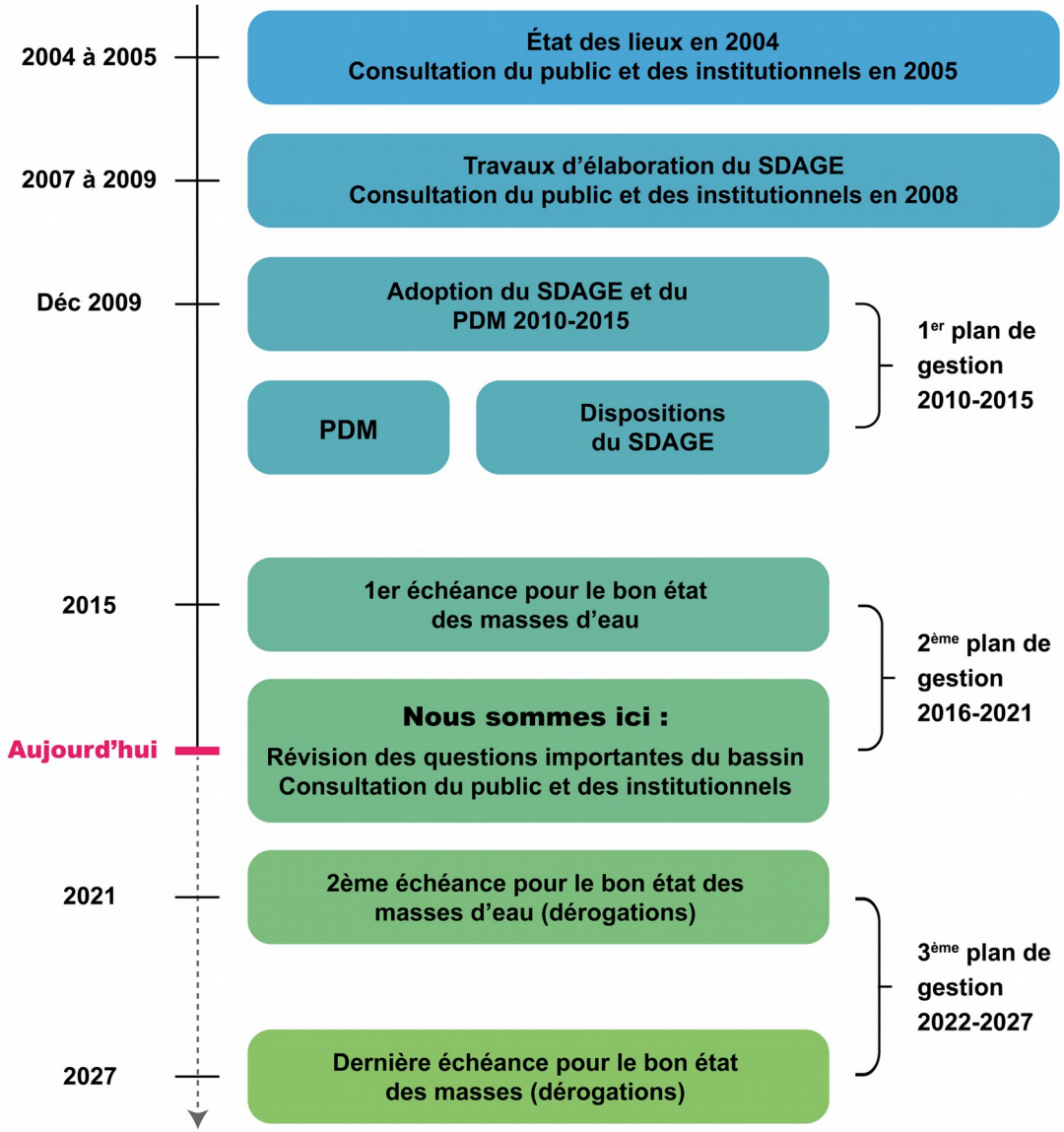

Aujourd'hui :

5 juin 2018 : présentation de la synthèse des questions importantes lors de la réunion de la commission eau et planification du CEB.

3 juillet 2018 : présentation de la synthèse des questions importantes pour le bassin au CEB, du calendrier et du programme de travail de préparation du SDAGE 2022-2027 ; présentation du bilan à mi-parcours de la mise en œuvre du programme de mesures 2016-2021. **Approuvées**

2 novembre 2018 au 2 mai 2019 : consultation du public et des partenaires institutionnels sur le calendrier, le programme de travail et de préparation du SDAGE 2022-2027 et sur la synthèse provisoire des questions importantes

21 décembre 2018 : adoption du calendrier et du programme de travail

2019 : révision de l'état des lieux des masses d'eau.

Mai à juillet 2019 : synthèse et analyse des résultats de la consultation.

21 décembre 2019 : adoption de la synthèse définitive des questions importantes par le CEB.

Questions importantes pour le bassin

La **synthèse provisoire des questions importantes a été approuvée par le CEB** lors de la réunion plénière du 3 juillet 2018

4 thèmes retenus :

- Améliorer la gouvernance et l'adapter aux enjeux du territoire
- Garantir la qualité de la ressource en eau, notamment vis-à-vis des pesticides et autres polluants pour satisfaire l'ensemble des usages
- Anticiper pour mieux s'adapter au changement climatique
- Replacer la gestion de l'eau dans l'aménagement du territoire

Un document synthétique « **consultation du public sur l'avenir de l'eau et des milieux aquatiques** » résumant la synthèse provisoire a servi de base au recueil de l'avis du public.

Consultation du public du 2 novembre 2018 au 2 mai 2019.

=> 207 questionnaires complétés

Bilan de la consultation du public (1/5)

Enjeu n°1 : Améliorer la gouvernance dans le domaine de l'eau et de l'assainissement, et l'adapter aux enjeux du territoire.

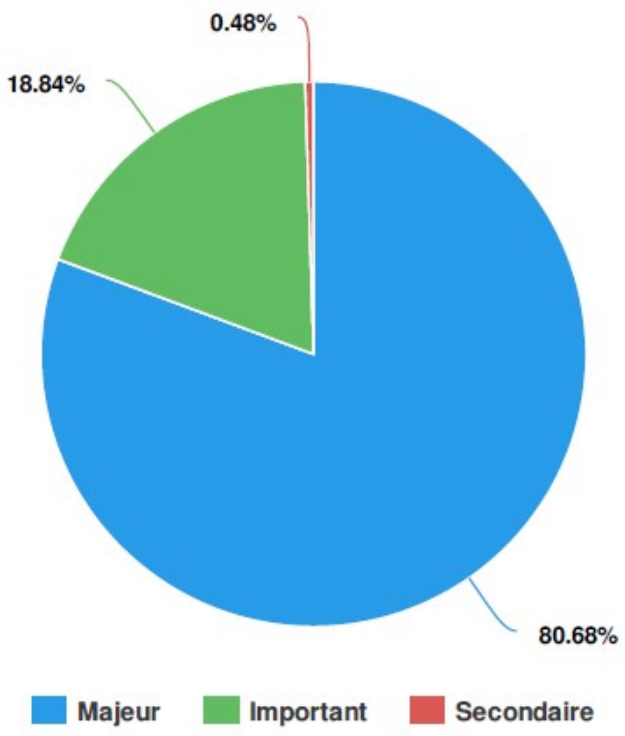

Bilan de la consultation du public (2/5)

Enjeu n°2 : Garantir la qualité de la ressource en eau, notamment vis-à-vis des pesticides et autres polluants pour satisfaire l'ensemble des usages.

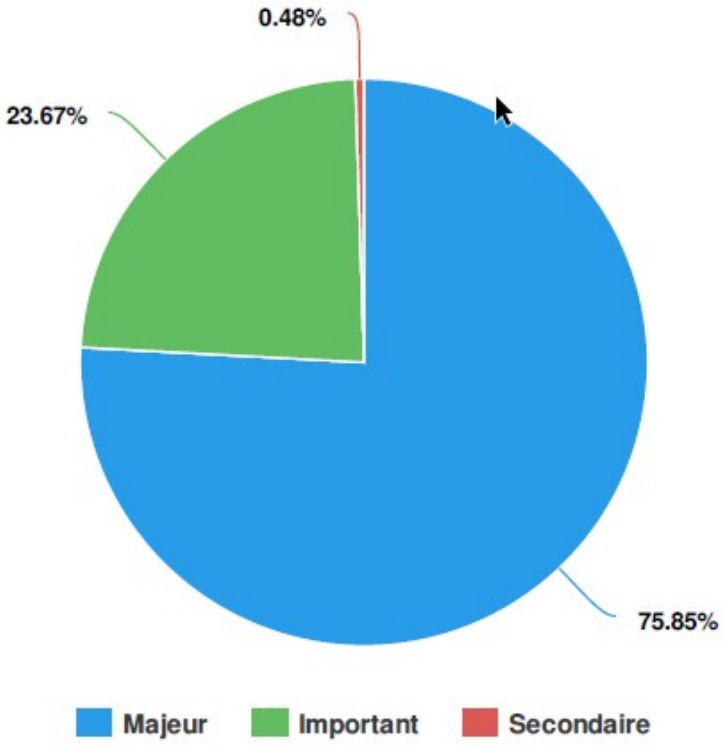

Bilan de la consultation du public (3/5)

Enjeu n°3 : Anticiper pour mieux s'adapter aux changements climatiques

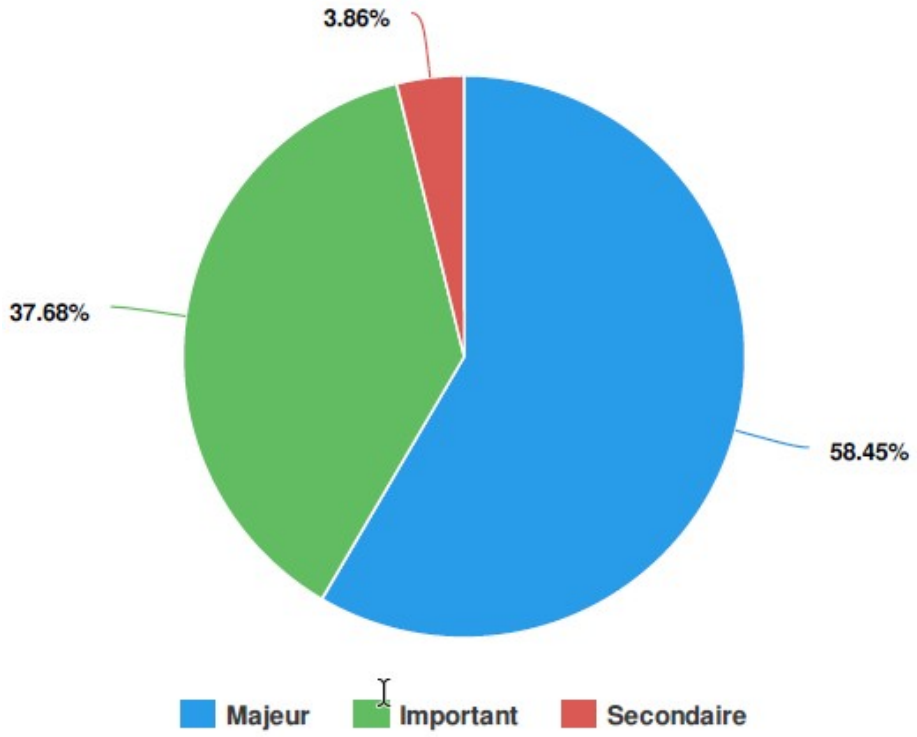

Bilan de la consultation du public (4/5)

Enjeu n°4 : Replacer la gestion de l'eau dans l'aménagement du territoire

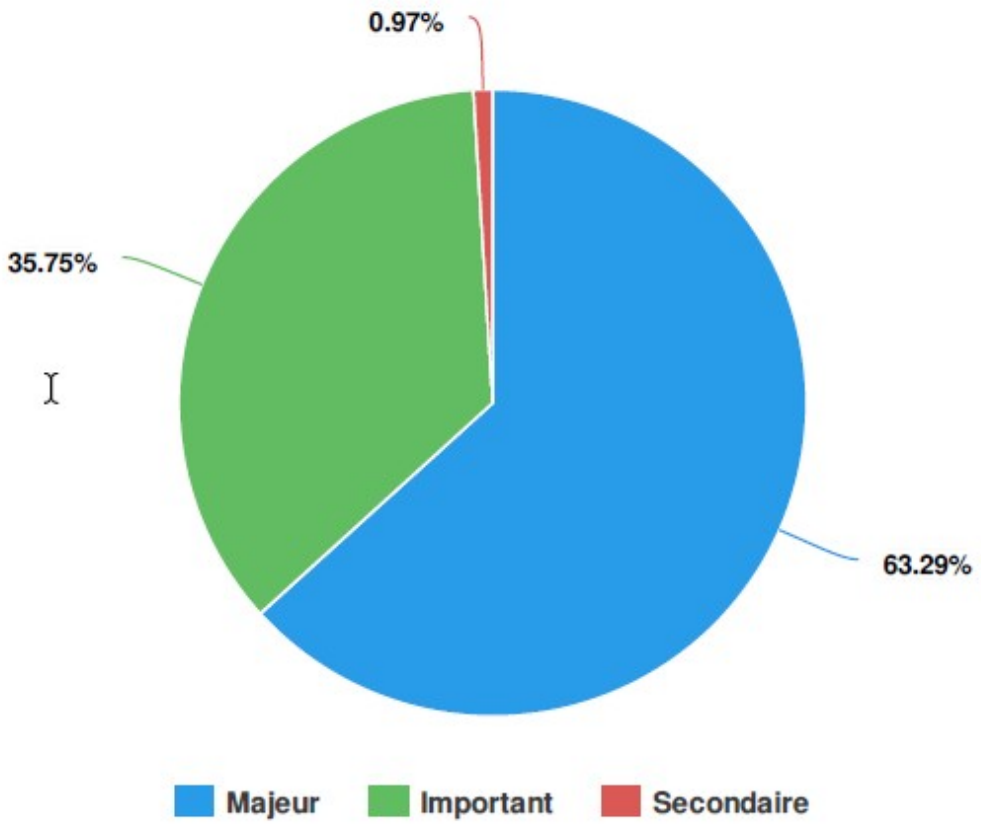

Bilan de la consultation du public (5/5)

65 fiches ont fait l'objet de commentaires :

- Accès à l'eau potable/ fin des coupures d'eau
- Mauvaise gestion de l'eau par les collectivités / élus
- Mise en place de moyens de récupération d'eau
- Sensibilisation des jeunes face aux problèmes de l'eau
- Doutes sur la qualité de l'eau
- Problème sur l'assainissement collectif et non collectif
- Gestion des déchets / Propreté des plages

63 % de femmes et 37 % hommes

Approbation

Suite à la consultation du public, qui :

- confirme le choix des 4 questions retenues lors de la séance du 3 juillet 2018
- n’appelle pas de modification de la synthèse réalisée

La synthèse des questions importantes pour le bassin doit être **définitivement approuvée par le CEB**, ainsi que le programme de travail et le calendrier associé (partie VI de la synthèse).

Calendrier

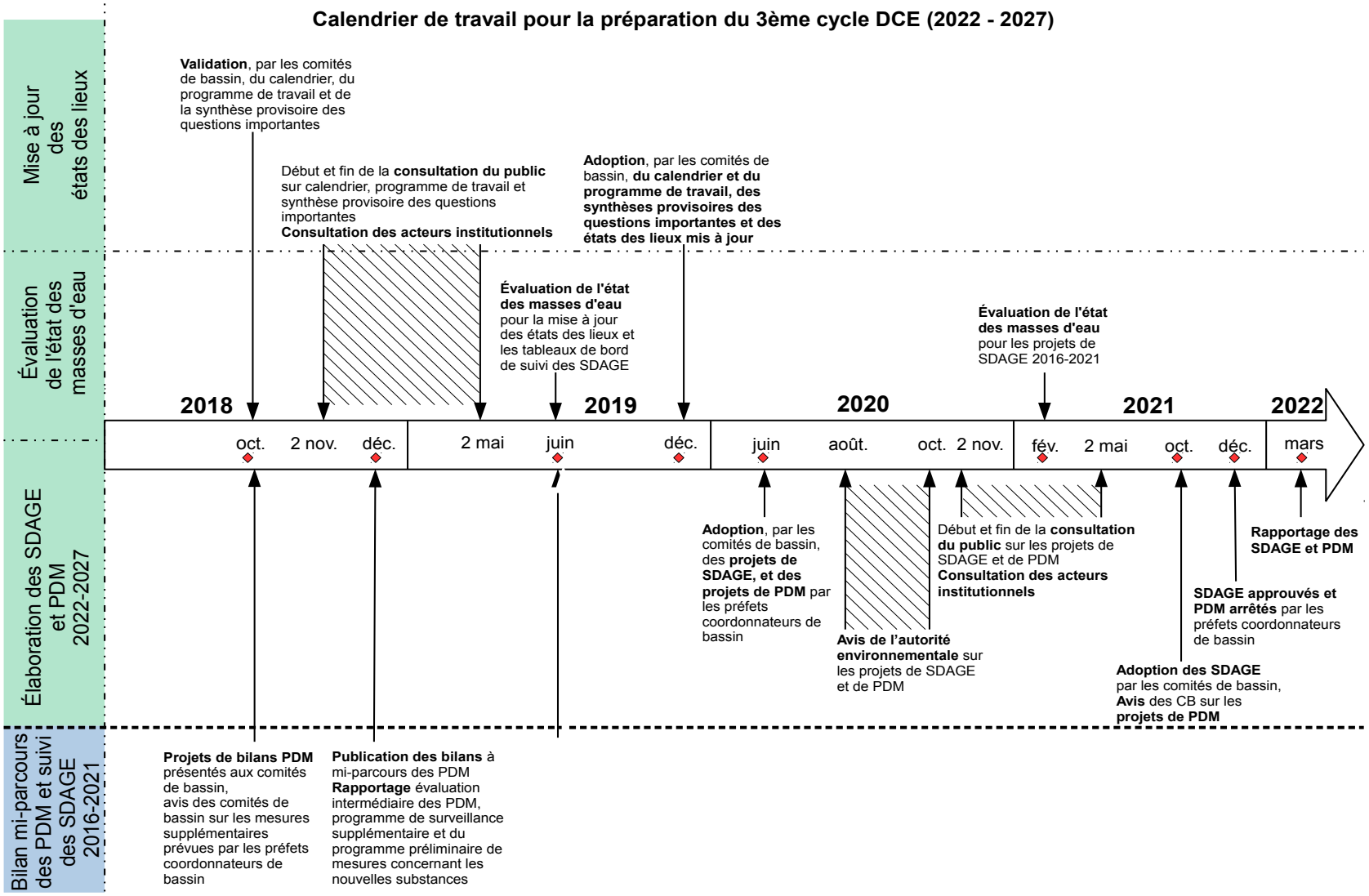
Calendrier de travail pour la préparation du 3ème cycle DCE (2022 - 2027)
Mise à jour des états des lieux
Évaluation de l'état des masses d'eau
Élaboration des SDAGE et PDM 2022-2027
Bilan mi-parcours des PDM et suivi des SDAGE 2016-2021
Validation, par les comités de bassin, du calendrier, du programme de travail et de la synthèse provisoire des questions importantes
Début et fin de la consultation du public sur calendrier, programme de travail et synthèse provisoire des questions importantes
Consultation des acteurs institutionnels
Adoption, par les comités de bassin, du calendrier et du programme de travail, des synthèses provisoires des questions importantes et des états des lieux mis à jour
Évaluation de l'état des masses d'eau pour la mise à jour des états des lieux et les tableaux de bord de suivi des SDAGE
Évaluation de l'état des masses d'eau pour les projets de SDAGE 2016-2021
2018
2019
2020
2021
2022
oct.
2 nov.
déc.
2 mai
juin
déc.
juin
août.
oct.
2 nov.
fév.
2 mai
oct.
déc.
mars
Adoption, par les comités de bassin, des projets de SDAGE, et des projets de PDM par les préfets coordonnateurs de bassin
Avis de l'autorité environnementale sur les projets de SDAGE et de PDM
Début et fin de la consultation du public sur les projets de SDAGE et de PDM
Consultation des acteurs institutionnels
Adoption des SDAGE par les comités de bassin, Avis des CB sur les projets de PDM
SDAGE approuvés et PDM arrêtés par les préfets coordonnateurs de bassin
Rapportage des SDAGE et PDM
Projets de bilans PDM présentés aux comités de bassin, avis des comités de bassin sur les mesures supplémentaires prévues par les préfets coordonnateurs de bassin
Publication des bilans à mi-parcours des PDM
Rapportage évaluation intermédiaire des PDM, programme de surveillance supplémentaire et du programme préliminaire de mesures concernant les nouvelles substances

7. Renouvellement des membres du CSRPN, *pour information*

9. Questions diverses

Point sur les créances de l’Office de l’eau en matière de redevances et sur le doublement de la redevance

Suivi des décisions du CEB

Plénière du 3/07/18	Demande d'un représentant de la CARL et de la CANGT au sein de la MATB	Secrétariat CEB	DEAL/RN/Eau	Note DEAL au préfet pour argumenter cette proposition. Courriers du préfet envoyés le 25/09/18 Accord des CA transmis semaine 42.
Plénière du 3/07/18	Intégrer le BRGM et le PNG à la MATB	Secrétariat CEB	DEAL/RN/Eau	Intégration proposée au préfet et prise en compte dans le projet d'arrêté de création de la MATB. En attente de signature (parution du décret)
Plénière du 3/07/18	Information des principales parties prenantes sur les « lignes directrices pour la biodiversité »	Secrétariat CEB	DEAL/RN/Biodiversité	Courrier du 12/07/18 de la présidente du CEB à préfet, CR, CD, DM, AFB, SMPE, ONF, CDL , PNG
Plénière du 3/07/18	Avis sur le référentiel taxonomique	Secrétariat CEB	DEAL/RN/Biodiversité	Courrier du 12/07/2018 de la présidente du CEB au président du Conseil régional de Guadeloupe.
Plénière du 3/07/18	Envoi note stratégique préparée dans le cadre des RABOM aux membres du CEB	Secrétariat CEB		Envoi par mail du 5/07/18
Plénière du 3/07/18	Désignation du conservatoire du littoral de Guadeloupe comme représentant du CEB au sein du comité technique de préfiguration de l'ARB	Secrétariat CEB	DEAL/RN/Eau	Courrier du 10/07/2018 de la présidente du CEB au président du Conseil régional de Guadeloupe.
Plénière du 3/07/18	Solliciter l'ARS pour accentuer son contrôle de la qualité de l'eau potable vu la carence de certains exploitants	Secrétariat CEB	DEAL/RN/Eau	Courrier du 10/07/2018 de la présidente du CEB à la directrice de l'ARS.
Plénière du 3/07/18	Association de la collectivité de St-Martin au travaux du CEB et à l'élaboration du SDAGE (Consultation du public, Etat des lieux)	Présidente du CEB		Visio du 17/07/18 (Présidente CEB ; OE971, DEAL, COM) Courrier du 21/07/2018 de la présidente du CEB au président de la COM de Saint-Martin.
Plénière du 3/07/18	Amendements au règlement intérieur du CEB à soumettre au prochain CEB (assiduité membres)	Secrétariat CEB	DEAL/RN/Eau	RI modifié lors de la plénière du 20 novembre 2018
Plénière du 20/11/18	Commissions communication et anthropisation : consulter les membres du CEB pour identifier des candidats et finaliser les compositions	Secrétariat CEB	DEAL/RN/Eau	Consultation par mail le 10/12/18
Plénière du 20/11/18	Plan national biodiversité : proposer une déclinaison régionale du plan	Commission biodiversité	DEAL/RN/Biodiversité	Composition du GT arrêté et méthodologie présentée lors de la plénière du 26/03/19
Plénière du 20/11/18	Présenter le plan d'action prioritaire (eau) lors d'une prochaine plénière du CEB	Conseil régional et conseil départemental		Présentation réalisée lors de la réunion du 26 mars 2019
Plénière du 20/11/18	Rédiger un addendum à la SOCLE suite à la parution de la loi Ferrand du 3 août 2018	Secrétariat CEB	DEAL/RN/Eau	Consultation des collectivités en cours (25 février 2019) à la suie de la mise à jour de la SOCLE
Plénière du 20/11/18	Mise en ligne des états des lieux des cours d'eau (berges et ouvrages) sur le site internet du CEB	Secrétariat CEB	DEAL/RN/Eau	Mis en ligne le 03/12/18 (+ mail d'information)
Plénière du 20/11/18	Remplacer l'ONCFS par le SMPE dans la composition de la MATB	Secrétariat CEB	DEAL/RN/Eau	L'ONCFS est membre du CEB, dont les membres de la MATB sont issus, contrairement au SMPE. Il est donc impossible de remplacer l'ONCFS par le SMPE
Plénière du 20/11/18	Organiser un séminaire de travail à destination des journalistes et usagers	Commission communication	DEAL/RN/Eau	
Plénière du 26/03/19	Rédiger une motion à l'attention du préfet, des collectivités majeures et des EPCI visant à prioriser les travaux urgents d'assainissement à conduire.	Secrétariat CEB	DEAL/RN/Eau	Courrier du 25 avril 2019 relatif à la mise en conformité de l'assainissement
Plénière du 26/03/19	Inscrire au prochain CEB de juin : un point d'information sur la conférence internationale Sargasses qui se tiendra en octobre en Guadeloupe et un bilan de la consultation publique sur les questions importantes du bassin.	Secrétariat CEB	DEAL/RN/Eau	Bilan consultation du public à l'ODJ du CEB du 10 septembre 2019

FIN